

Importation du certificat de l'autorité de confiance du RDPRM

Cette procédure décrit comment importer le certificat de l'autorité de confiance du RDPRM dans la liste des autorités de certification racines de confiance d'un poste de travail. Cette opération est nécessaire pour valider le sceau électronique du RDPRM apposé à un document PDF. Elle doit être effectuée une seule fois par poste de travail.

1. Télécharger le certificat de l'autorité de confiance du RDPRM « **SGCC2 SHA1** » à l'adresse suivante : <http://safau.infocles.justice.gouv.qc.ca/Infocles/Telechargement>.



2. Ouvrir le fichier téléchargé. Dans l'onglet « **Général** » de la fenêtre « **Certificat** », cliquer sur le bouton « **Installer le certificat...** ».

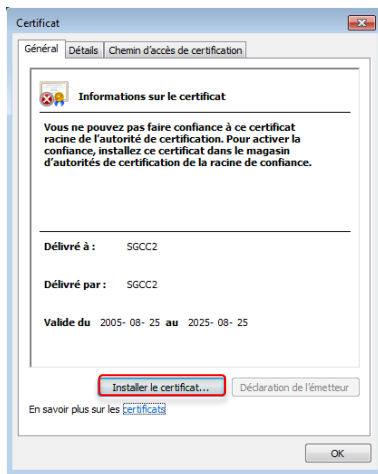

3. L'assistant d'importation de certificat apparaîtra. Cliquer sur le bouton « **Suivant >** ».

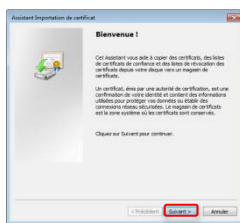

4. La fenêtre suivante demandera l'emplacement pour sauvegarder le certificat. Cocher « **Placer tous les certificats dans le magasin suivant** » et cliquer sur le bouton « **Parcourir...** ».

Sélectionner le magasin de certificats « **Autorités de certification racines de confiance** » et fermer cette fenêtre en cliquant sur le bouton « **OK** ».

Cliquer ensuite sur le bouton « **Suivant >** » de l'assistant d'importation de certificat.

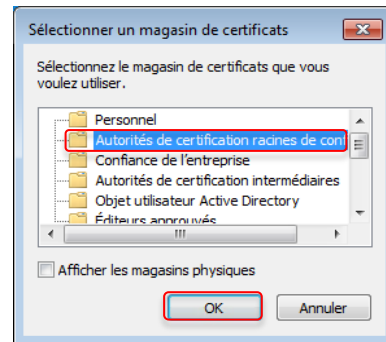
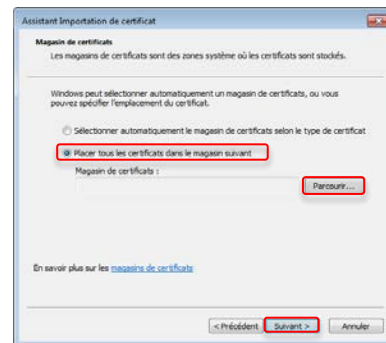

5. Pour mettre fin à l'assistant d'importation de certificat, cliquer sur le bouton « **Terminer** ».

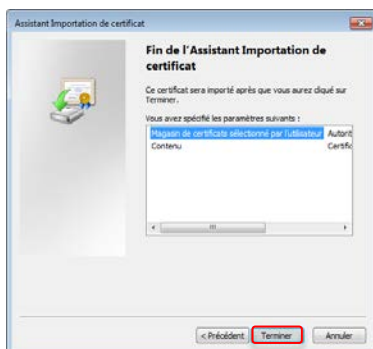

6. Une fenêtre d'avertissement de sécurité pourrait apparaître pour demander de confirmer l'installation du certificat de l'autorité de confiance. Cliquer sur le bouton « **Oui** ».

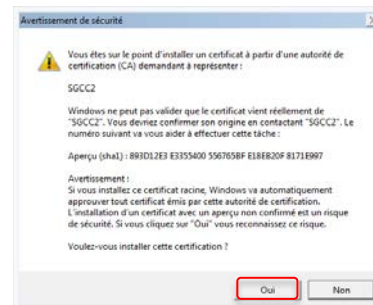

7. Appuyer sur le bouton « **OK** » de la fenêtre confirmant que l'importation s'est terminée correctement.

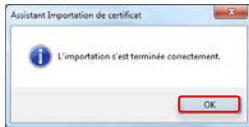

Le fichier du certificat de l'autorité de confiance téléchargé à l'étape 1 peut être supprimé. Procéder ensuite à la configuration d'Adobe® Acrobat® ou d'Adobe® Reader® pour valider le sceau électronique du RDPRM apposé à un document PDF.

Pour plus de renseignements, communiquer avec le Service de soutien informatique du RDPRM aux numéros suivants :

Montréal : 514 864-4949, option 5
Québec : 418 646-4949, option 5
Sans frais : 1 800 465-4949, option 5

* Les images de ce document sont des captures d'écran de Microsoft® Windows®.